

Coralina

Piedra

Preliminares

Las piedras naturales como los mármoles, granitos, piedras areniscas, pizarras, **calizas**, etc. son productos de la naturaleza, por lo tanto la presencia de vetas, variaciones de color y tono son características propias del material. En algunos casos puede presentar grietas y fisuras propias de su origen natural. Las muestras exhibidas y/o entregadas pueden presentar variaciones con respecto a los materiales despachados, aún siendo la misma referencia y procedencia.

Descripción

La Piedra Coralina es una roca calcárea, de origen metamórfico. Es de apariencia rústica por la presencia de poros de diferentes tamaños y profundidades, incluso llegando a atravesar el producto de lado a lado. Es de color beige pero con tonalidades entre el crema y el café claro. Es importante la mezcla del material de varias cajas para lograr una mayor uniformidad de tonos y poros.

Presentaciones

TABLETAS	PLACAS	TERMINADO
30.5 x 30.5 x 1.6 cm. 30.5 x 15.2 x 1.6 cm.	No disponible	NATURAL (se aprecian las huellas del corte)

Usos

Estas piedras tienen aplicaciones que van asociadas a fachadas o pisos de exteriores. Se utiliza en parques, plazoletas, piscinas, etc. Todas las piedras son absorbentes, de manera que se recomienda sellarlos antes y después de la instalación.

Consideraciones especiales

- Mezclar siempre el contenido de varias cajas antes de la instalación.
- Extender un paño en frío (sin mortero) para apreciar y lograr armonía con la variedad de tonos y colores.
- Para mayor información favor leer la ficha técnica del producto.

Especificaciones Técnicas

Nombre	Piedra Coralina
Absorción	3.5 %
Tráfico	5 Pesado (teniendo en cuenta que se ensucia con facilidad)

Piedra Coralina

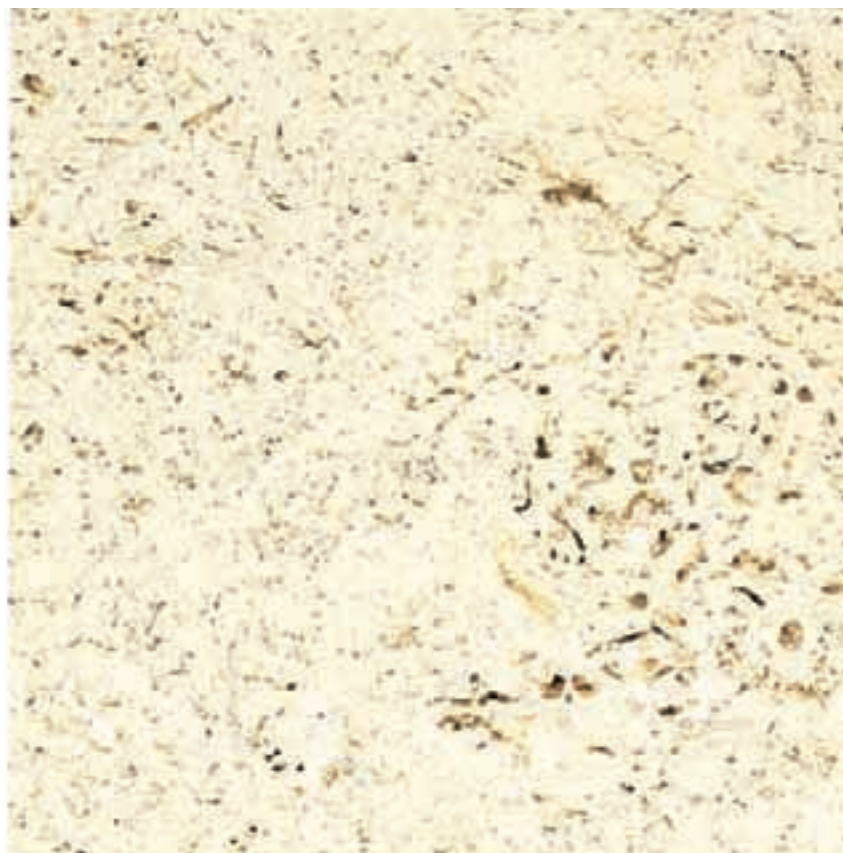

Muestra: **Piedra Coralina**

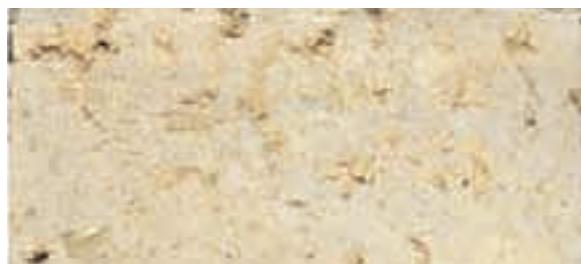

Variación 1



Variación 2



Detalle Variación 2

Las tonalidades de las fotos son indicativas y no constituyen una reproducción exacta del producto